

IV 来館者の状況

1 来館者数の推移

平成23年度 歴史博物館 来館者内訳

○月別来館者数

月	開館日数	常設展	企画展	体験の広場	情報ライブラリ	h23月別 来館者数計	1日平均 来館者数	備考
4	26	1,893	1,327	3,391	260	6,871	264	
5	26	4,921	3,788	4,873	390	13,972	537	
6	20	3,043	1,819	2,659	207	7,728	386	
7	27	2,875	1,132	4,085	218	8,310	308	
8	27	4,727	2,484	6,971	265	14,447	535	
9	26	4,216	2,765	5,171	242	12,394	477	
10	26	3,607	3,958	4,957	376	12,898	496	
11	24	3,722	3,840	4,421	339	12,322	513	
12	23	1,681	1,688	2,771	229	6,369	277	
1	24	927	2,612	2,281	174	5,994	250	
2	24	1,190	1,117	2,371	147	4,825	201	
3	26	1,743	1,544	2,717	198	6,202	239	
計	299	34,545	28,074	46,668	3,045	112,332		

*企画展の来館者には、22年度より継続開催の収蔵品展368人、新収蔵品展人、収蔵品展(23年度分)人、貸館による「現代工芸」利用者1,132人を含む

23年度 月別来館者数

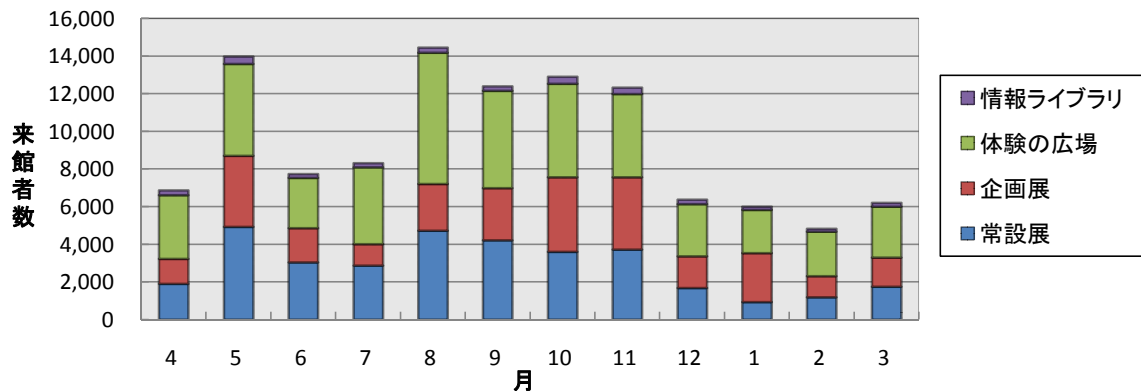

22・23年度 月別来館者数の比較

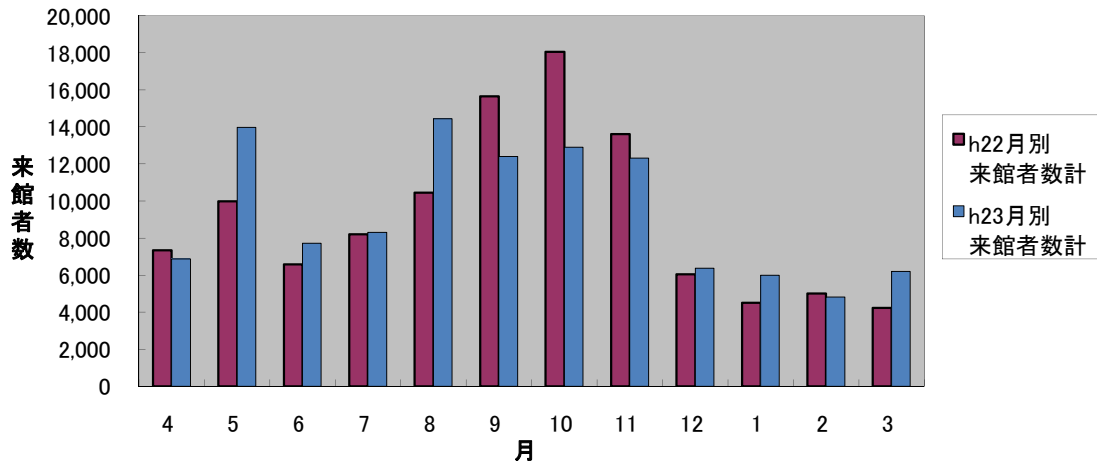

23年度 企画展観覧者数 (参考 22年度)

	企画展名	会期	合計	有料計	個人	団体	(前売) /半額	無料計	うち授業	うち小中 土日無料
22 年度	三芳悌吉原画	H22.4.24～6.13	3,116	1,952	1,727	225		1,164	562	120
	佐渡と新潟	H22.7.17～8.28	2,754	1,839	1,564	275		915	22	218
	お店やさん	H22.9.11～12.5	17,460	0	0	0		17,460	3,062	751
	活動展示2010	H22.12.18～ H23.2.11	2,073	0	0	0		2,073	817	80
23 年度	新潟美人	H23.4.23～6.19	6,566	5,066	4,403	663		1,500	610	114
	発掘された日本列島	H23.8.9～9.11	3,737	2,267	1,928	339		1,470	312	178
	今日は何を着よう?	H23.9.23～12.18	10,998	0	0	0		10,998	4,065	345
	活動展示2011	H24.1.7～ H24.2.12	3,438	0	0	0		3,438	293	59

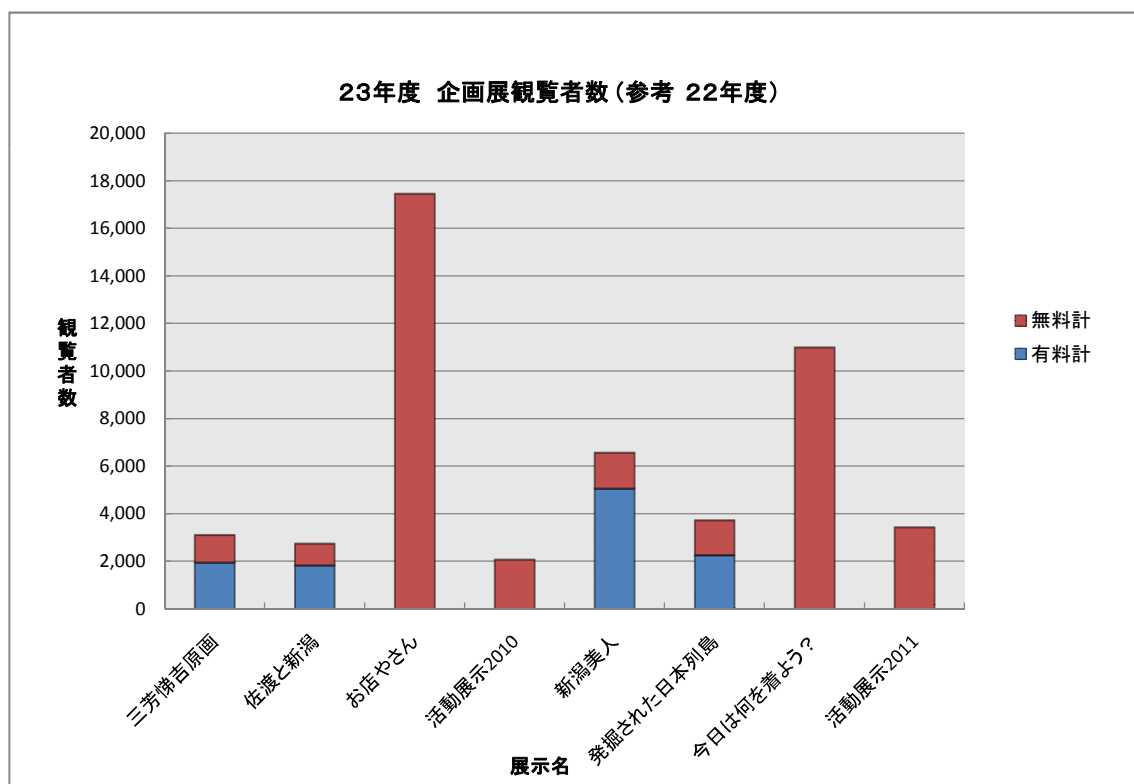

年度別 来館者数の推移

(平成)年度	来館者数	対前年比	常設展 (有料)	企画展 (有料)	体験の広 場 (無料)	情報ライ ブラ リ (無料)	来館者の累計
15年度	22,509		22,509				22,509
16年度	334,579	312,070	117,383	72,469	129,928	14,799	357,088
17年度	170,554	-164,025	52,897	30,284	81,048	6,325	527,642
18年度	175,498	4,944	55,180	46,493	68,832	4,993	703,140
19年度	128,916	-46,582	39,666	24,521	60,862	3,867	832,056
20年度	127,124	-1,792	39,060	26,032	58,552	3,480	959,180
21年度	126,996	-128	41,453	27,325	54,887	3,331	1,086,176
22年度	109,643	-17,353	31,415	29,102	45,818	3,308	1,195,819
23年度	112,332	2,689	34,545	28,074	46,668	3,045	1,308,151
累計	1,308,151		434,108	284,300	546,595	43,148	

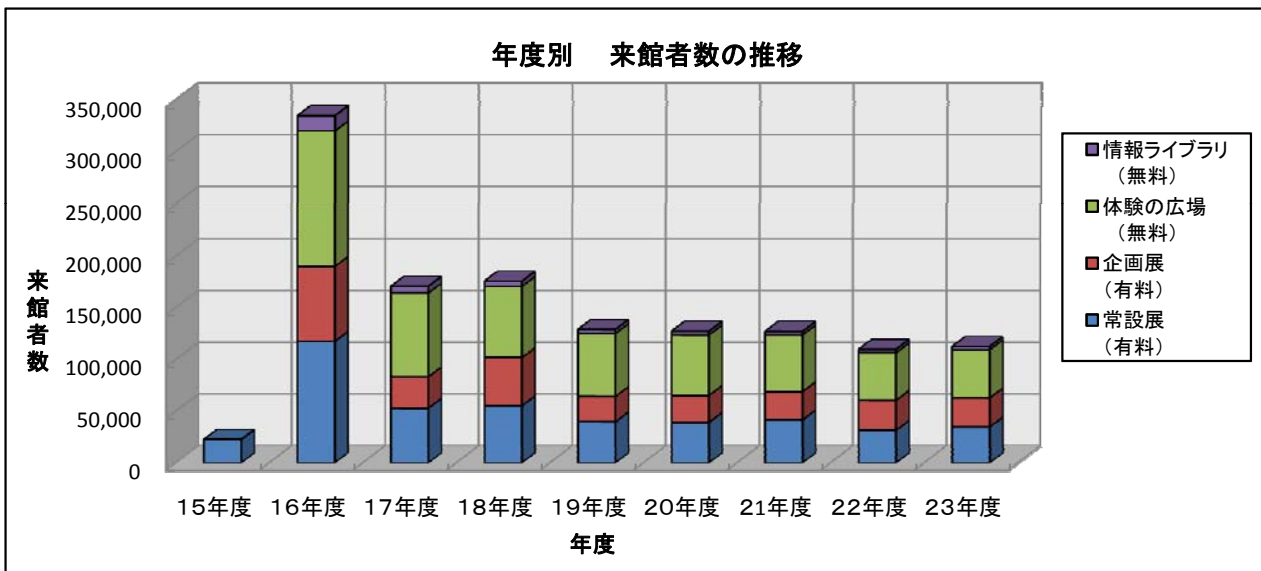

* 企画展示室の中にはつぎのものを含む

- 16年度:「にいがた 街の記憶」、「新潟の乗り物」、「長安文物秘宝展」、「ふゆのにいがた」、「鉄と日本刀展」
収蔵品展「新潟ののこぎり」
- 17年度:「川村修就とゆらぐ幕府支配」、「蒲原のあけぼの」、「新潟の鮭」、「あそび」、収蔵品展「新潟の絵図」
「新・収蔵品展」、貸館による「現代工芸展」、「萬代橋展」
- 18年度:「新 収蔵品展」、「よみがえる源氏物語絵巻展」、「新潟の舟運」、「手回し機械」、「新潟・文人去来」
「収蔵品・新収蔵品展」、貸館による「現代工芸展」
- 19年度:「新潟・文人去来」(4/1のみ)、「古写真の中の新にいがた」、「西暦647年にいがた」、「船と船大工」
「食の風景」、「収蔵品・新収蔵品展」貸館による「現代工芸展」
- 20年度:「酒蔵」、「ムラの学校・マチの学校」、「絵図が語るみなと新潟」、「米とくらし」、特集展示「古文書が
語る上杉氏と直江兼続」、「新収蔵品展」、貸館による「現代工芸展」、同「天地人パネル展」、
同「安吾展」
- 21年度:「五姓田」、「蒲原平野の20世紀」、「ハルビン金代文化展」、「マチとムラの消防」、「新収蔵品展」
「収蔵品展」、貸館による「現代工芸展」
- 22年度:「三芳悌吉『砂丘物語』原画」、「海峡を越えて-佐渡と新潟-」、「お店やさん」、活動展示「ひきだす」
「新収蔵品展」、「収蔵品展」、貸館による「現代工芸展」
- 23年度:「新潟美人展」、「発掘された日本列島2011」、「今日は何を着よう?」、「活動展示2011」、「収蔵品展・新
収蔵品展」、貸館による「現代工芸展」

2 観覧料収入及び減免の状況

平成23年度来館者数一覧表

常設展示

名 称	開館日数	合計	観覧者数						新潟市観覧料収入 収入額
			有料計	個人	団体	無料計	うち授業	うち小中 土日無料	
常設展示	299	34,545	23,678	16,514	7,164	10,867	6,153	1,247	4,559,460
			68.54%				31.46%		

企画展

名 称	開館日数	合計	観覧者数						新潟市観覧料収入 収入額
			有料計	個人	団体	無料計	うち授業	うち小中 土日無料	
新潟美人	H23.4.23～6.19	6,566	5,066	4,403	663	1,500	610	114	2,442,600
発掘された日本列島	H23.8.9～9.11	3,737	2,267	1,928	339	1,470	312	178	1,251,760
今日は何を着よう?	H23.9.23～12.18	10,998	0	0	0	10,998	4,065	345	0
活動展示2011	H24.1.7～2.12	3,438	0	0	0	3,438	293	59	0
計		24,739	7,333	6,331	1,002	17,406	5,280	696	3,694,360
			29.64%				70.36%		

(※「発掘された日本列島」展の観覧者数は、地域展(旧税関庁舎展示)分の6,414人を含めて合計10,151人)

収蔵品展

名 称	開館日数	合計	観覧者数					
			有料計	個人	団体	無料計	うち授業	うち小中 土日無料
収蔵品展(22年度分)	～H23.4.10	368				368		
収蔵品展 ・新収蔵品展(23年度分)	h24.2.25～ (h24.4.1)	1,835				1,835		

貸館による企画展示室の入館者数

名 称	期 間	入館者数	会 場
現代工芸新潟会展 (主催 現代工芸新潟会)	H23.7.2～7.10	1,132	企画展示室

【入場者数】

その他の施設	年間入館者数
体験の広場	46,668
情報ライブラリー	3,045

【観覧料等収入額】

収入内訳	収入額
観覧料	8,253,820
設備使用料	1,281,695
新潟市収入合計	9,535,515

【博物館本館 各施設入館者数合算】

博物館本館合計	112,332
---------	---------

3 アンケート結果

2011年度常設展示アンケート集計

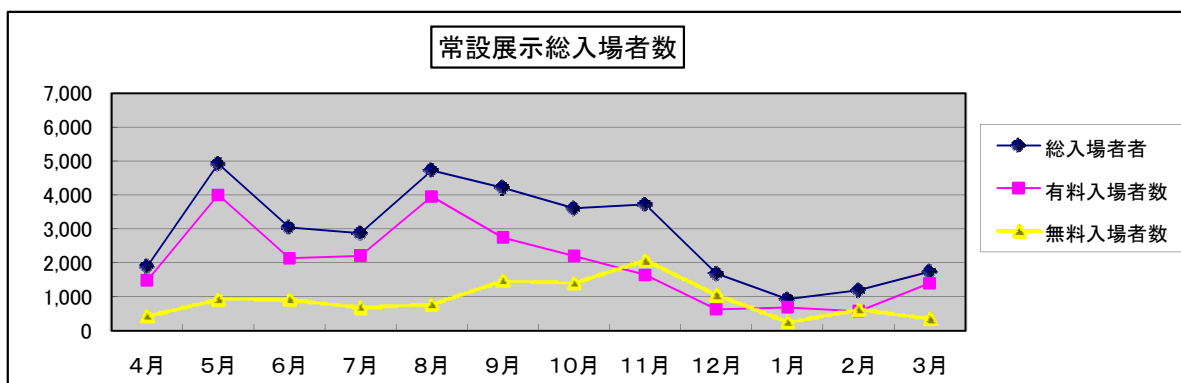

	4月	5月	6月	7月	8月	9月	10月	11月	12月	1月	2月	3月	計
総入場者者	1,893	4,921	3,043	2,875	4,727	4,216	3,607	3,722	1,681	927	1,190	1,743	34,545
有料入場者数	1,479	4,007	2,135	2,206	3,959	2,747	2,200	1,646	632	689	576	1,402	23,678
無料入場者数	414	914	908	669	768	1,469	1,407	2,076	1,049	238	614	341	10,867

アンケート回答率(月別)

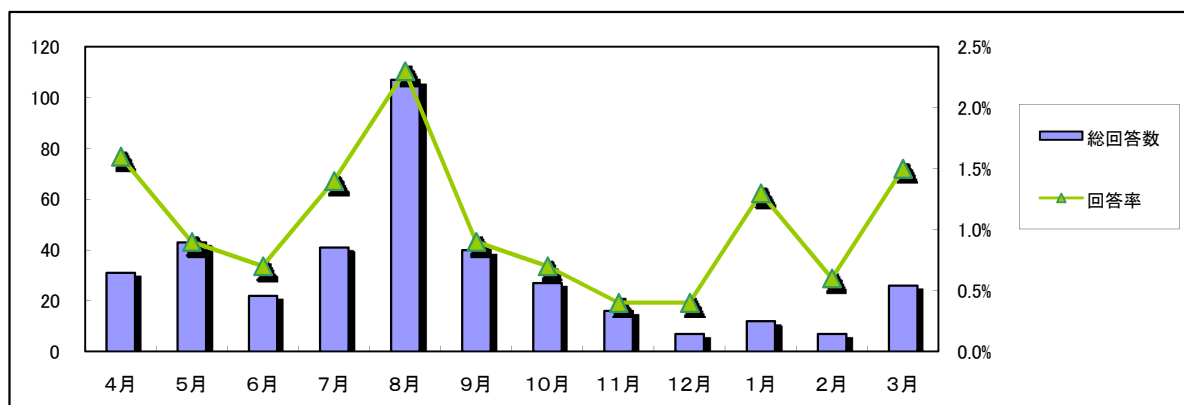

	4月	5月	6月	7月	8月	9月	10月	11月	12月	1月	2月	3月	計
総入場者者	1,893	4,921	3,043	2,875	4,727	4,216	3,607	3,722	1,681	927	1,190	1,743	34,545
総回答数	31	43	22	41	107	40	27	16	7	12	7	26	379
回答率	1.6%	0.9%	0.7%	1.4%	2.3%	0.9%	0.7%	0.4%	0.4%	1.3%	0.6%	1.5%	1.1%

世代別アンケート回答者数

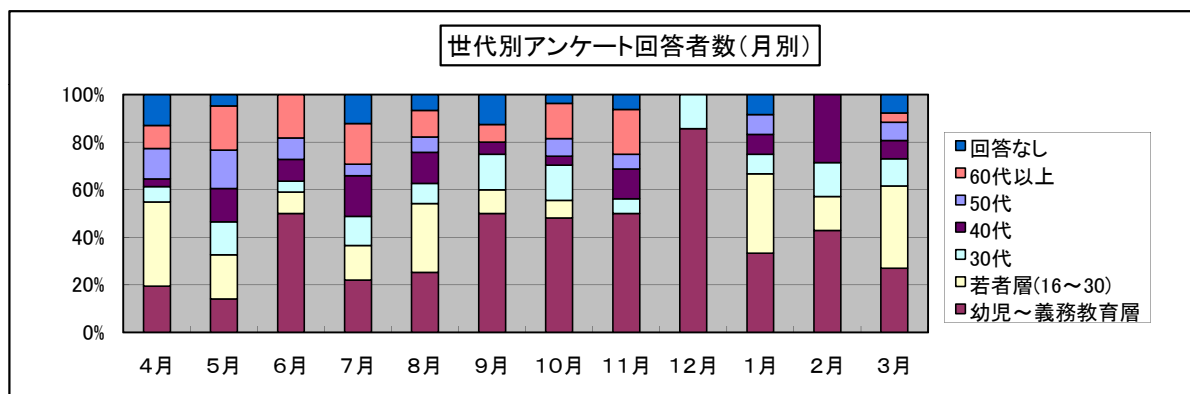
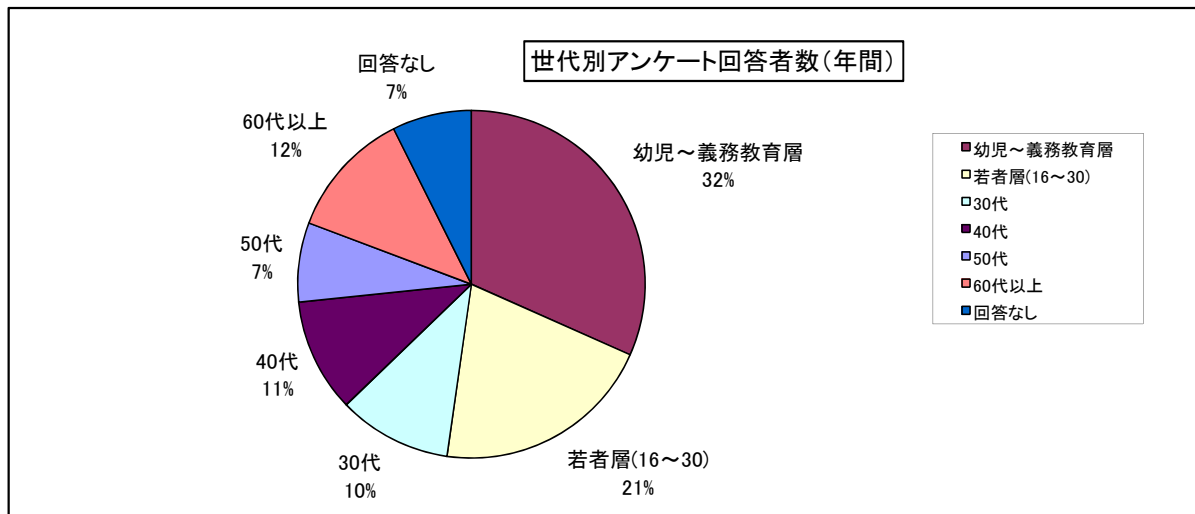

項目	4月	5月	6月	7月	8月	9月	10月	11月	12月	1月	2月	3月	計	
総回答数	31	43	22	41	107	40	27	16	7	12	7	26	379	
世代	幼児～義務教育層	6	6	11	9	27	20	13	8	6	4	3	7	120
	若者層(16～30)	11	8	2	6	31	4	2	0	4	1	9	78	
	30代	2	6	1	5	9	6	4	1	1	1	3	40	
	40代	1	6	2	7	14	2	1	2	0	1	2	40	
	50代	4	7	2	2	7	0	2	1	0	1	0	2	28
	60代以上	3	8	4	7	12	3	4	3	0	0	0	1	45
	回答なし	4	2	0	5	7	5	1	1	0	1	0	2	28
有効回答合計	27	41	22	36	100	35	26	15	7	11	7	24	351	

住所区分

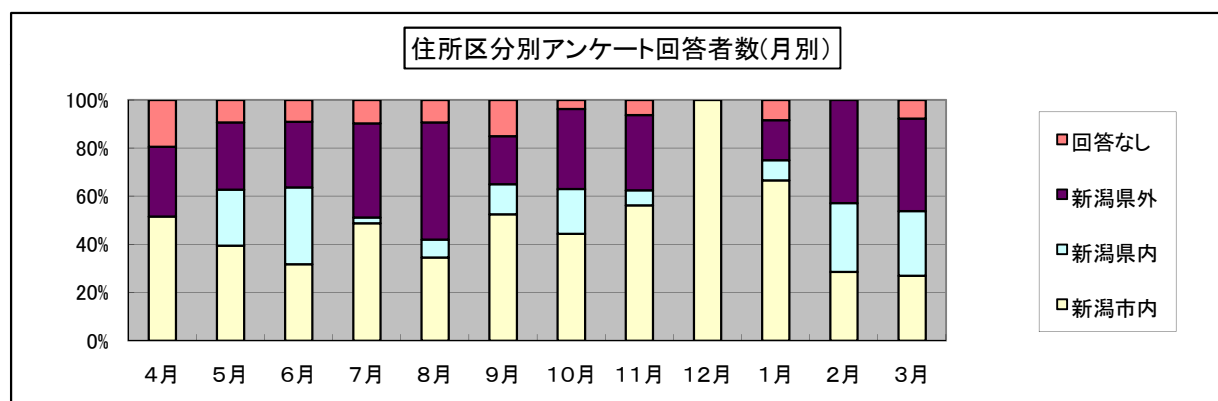
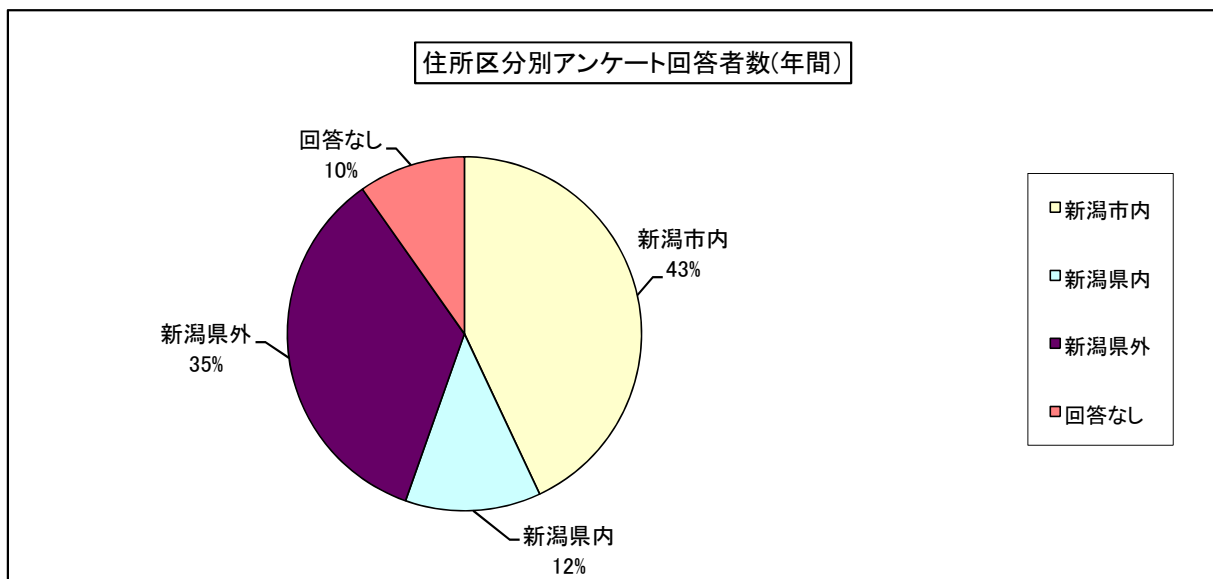

項目	4月	5月	6月	7月	8月	9月	10月	11月	12月	1月	2月	3月	計
総回答数	31	43	22	41	107	40	27	16	7	12	7	26	379
住所区分	新潟市内	16	17	7	20	37	21	12	9	7	8	7	163
	新潟県内	0	10	7	1	8	5	5	1	0	1	2	47
	新潟県外	9	12	6	16	52	8	9	5	0	2	3	132
	回答なし	6	4	2	4	10	6	1	1	0	1	0	37
有効回答合計	25	39	20	37	97	34	26	15	7	11	7	24	342

来館回数

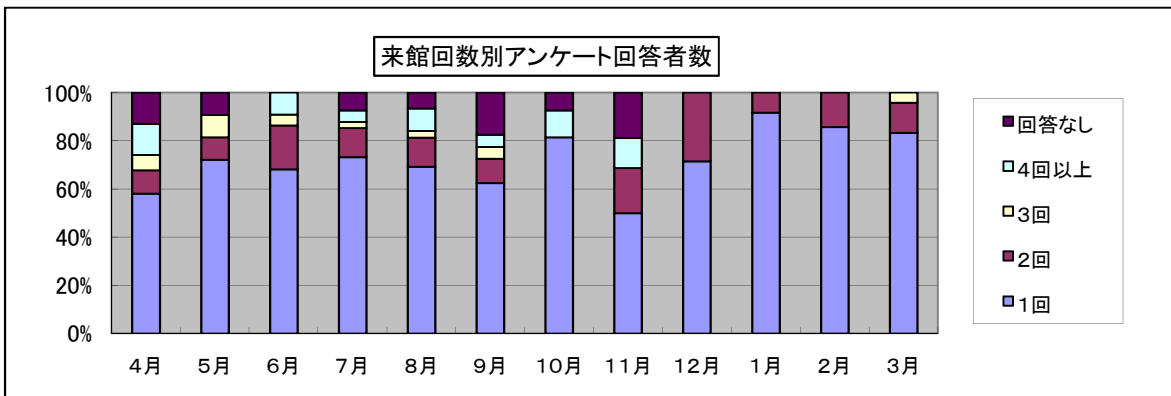
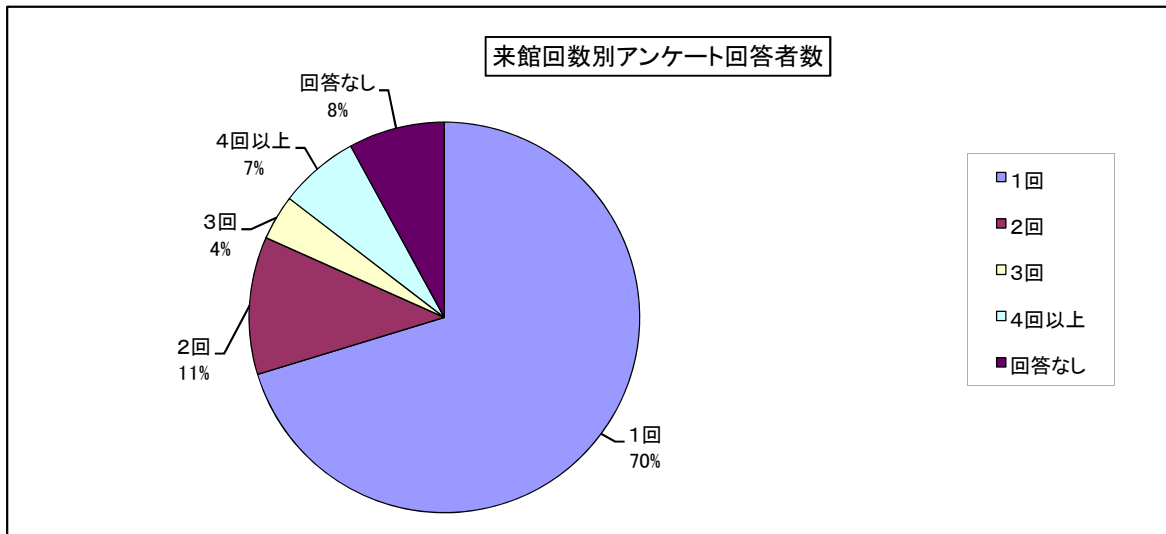

項目	4月	5月	6月	7月	8月	9月	10月	11月	12月	1月	2月	3月	計	
総回答数	31	43	22	41	107	40	27	16	7	12	7	26	379	
来館回数	1回	18	31	15	30	74	25	22	8	5	11	6	20	265
	2回	3	4	4	5	13	4	0	3	2	1	1	3	43
	3回	2	4	1	1	3	2	0	0	0	0	0	1	14
	4回以上	4	0	2	2	10	2	3	2	0	0	0	0	25
	回答なし	4	4	0	3	7	7	2	3	0	0	0	0	30
有効回答合計	27	39	22	38	100	33	25	13	7	12	7	24	347	

評価内容(満足度)

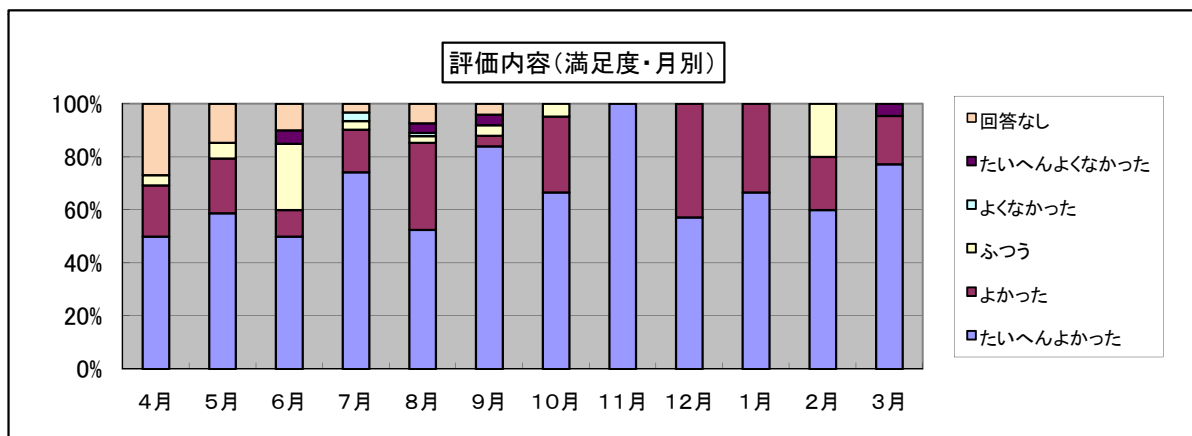
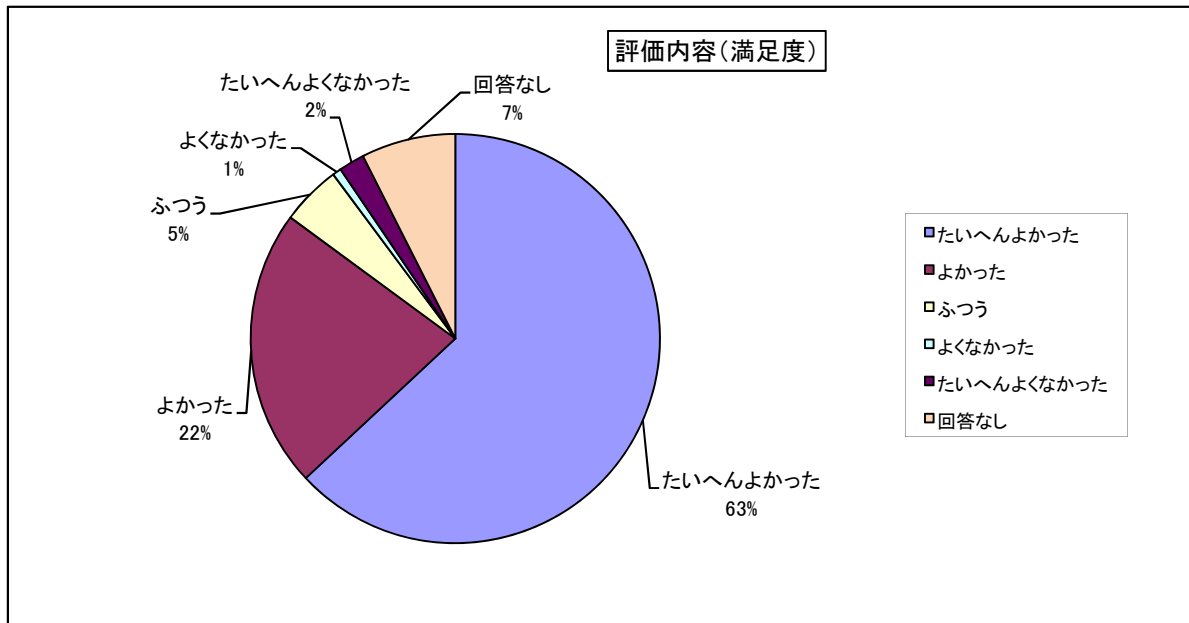

項目	4月	5月	6月	7月	8月	9月	10月	11月	12月	1月	2月	3月	計
総回答数	31	43	22	41	107	40	27	16	7	12	7	26	379
たいへんよかった	13	20	10	23	43	21	14	10	4	8	3	17	186
よかった	5	7	2	5	27	1	6	0	3	4	1	4	65
ふつう	1	2	5	1	2	1	1	0	0	0	1	0	14
よくなかった	0	0	0	1	1	0	0	0	0	0	0	0	2
たいへんよくなかった	0	0	1	0	3	1	0	0	0	0	0	1	6
回答なし	7	5	2	1	6	1	0	0	0	0	0	0	22
有効回答合計	19	29	18	30	76	24	21	10	7	12	5	22	273

1 組織・事務分掌

■組織

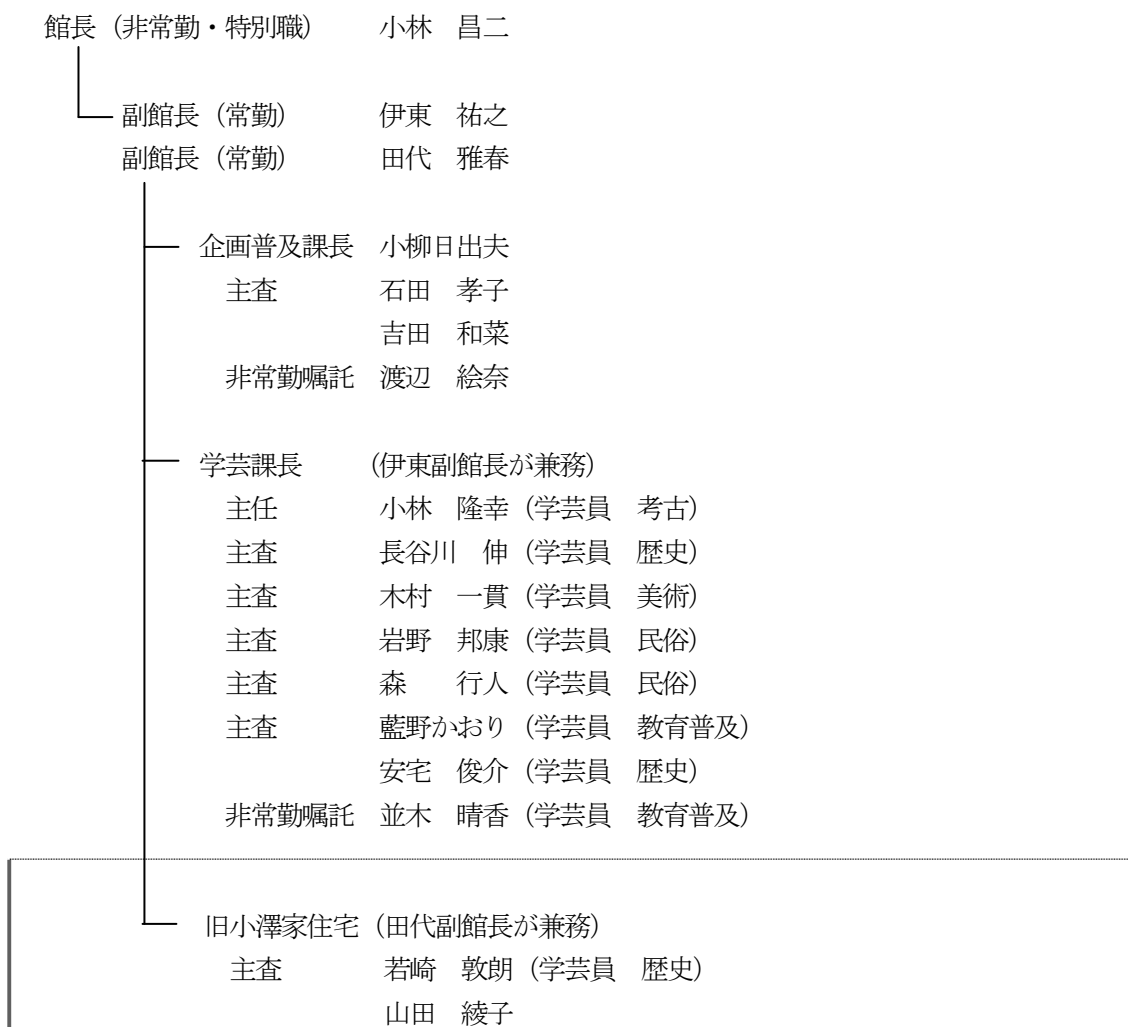

■事務分掌

○企画普及課

歴史博物館等の施設の管理, 予算・決算, 会計, 庶務, 施設普及事業, 広報・宣伝, 博物館運営協議会の事務 など

○学芸課

歴史資料の調査・研究・収集・保存, 常設展・企画展等の企画立案と実施, 教育普及事業, 歴史文化に関する相談と情報提供 など

○旧小澤家住宅 (7月2日開館)

旧小澤家住宅の施設の管理, 予算・決算, 会計, 庶務, 施設普及事業, 広報・宣伝の事務 及び 旧小澤家住宅の収蔵資料, みなとまち新潟の歴史や文化に関する調査・研究並びに成果の展示, 講演会, 講習会, 体験学習の開催の企画立案と実施, 教育普及事業, 収蔵資料の保存管理 など

2 予算・決算

収支計算書

平成23年4月1日から平成24年3月31日まで

(歴史博物館会計・博物館分)

(単位 円)

科 目	予算現額 (A)	決算額 (B)	差 異 (A)-(B)	備 考
I 事業活動収支の部				
1 事業活動収入				
① 事業収入	441,000	619,050	△ 178,050	講座資料代、体験プログラム参加費等
文化事業収入	441,000	619,050	△ 178,050	
② 補助金等収入	196,125,000	189,128,647	6,996,353	
事業受託収入	23,740,000	20,793,768	2,946,232	新潟市指定管理料(歴史文化事業分)
施設管理受託収入	172,385,000	168,334,879	4,050,121	新潟市指定管理料(施設管理受託事業分)
③ 付帯事業収入	744,000	629,442	114,558	
販売収入	196,000	143,370	52,630	ショップ物販売上
雑収入	548,000	486,072	61,928	物販委託手数料、自販機設置手数料等
④ 雑収入	0	37,938	△ 37,938	
雑収入	0	37,938	△ 37,938	
事業活動収入計	197,310,000	190,415,077	6,894,923	
2 事業活動支出				
① 文化事業費支出	24,181,000	21,412,818	2,768,182	歴史文化事業費
賃金支出	4,880,000	4,253,196	626,804	・展示運営更新 959,700
福利厚生費支出	482,000	417,154	64,846	・企画展示事業 12,188,268
旅費交通費支出	772,000	617,400	154,600	・教育普及事業 694,588
通信運搬費支出	970,000	799,042	170,958	・施設普及事業 1,146,682
消耗什器備品費支出	725,000	724,274	726	・調査研究事業 1,185,673
消耗品費支出	2,024,000	2,023,694	306	・資料整理事業 5,237,907
修繕費支出	660,000	0	660,000	
印刷製本費支出	2,344,000	2,343,890	110	
使用料及び賃借料支出	122,000	40,987	81,013	
保険料支出	35,000	24,330	10,670	
諸謝金支出	455,000	107,733	347,267	
租税公課支出	3,000	2,900	100	
負担金支出	4,000,000	4,000,000	0	
委託費支出	3,716,000	3,269,483	446,517	
広告宣伝費支出	2,472,000	2,471,900	100	
食糧費支出	26,000	22,335	3,665	
工事請負費支出	294,000	294,000	0	
手数料支出	1,000	500	500	
備品購入費支出	200,000	0	200,000	
② 文化施設管理受託事業費支出	170,732,000	166,720,493	4,011,507	歴史博物館等管理費
報酬支出	4,560,000	4,560,000	0	・人件費 38,783,134
給料手当支出	27,695,000	25,930,571	1,764,429	・物件費 127,937,359
賃金支出	3,110,000	3,063,524	46,476	
福利厚生費支出	6,039,000	5,229,039	809,961	
旅費交通費支出	308,000	160,594	147,406	
通信運搬費支出	1,191,000	1,138,511	52,489	
消耗什器備品費支出	1,082,000	1,081,290	710	
消耗品費支出	2,265,000	1,947,906	317,094	
修繕費支出	1,400,000	1,111,887	288,113	
印刷製本費支出	135,000	115,552	19,448	
燃料費支出	144,000	90,766	53,234	
光熱水費支出	27,967,000	27,966,401	599	
使用料及び賃借料支出	4,351,000	3,964,607	386,393	
保険料支出	70,000	60,870	9,130	
諸謝金支出	240,000	150,000	90,000	
租税公課支出	1,949,000	1,948,400	600	
負担金支出	45,000	45,000	0	
委託費支出	85,725,000	85,724,440	560	
役務費支出	2,000	1,890	110	
食糧費支出	16,000	15,900	100	
工事請負費支出	2,372,000	2,371,530	470	
手数料支出	66,000	41,815	24,185	
③ 付帯事業費支出	744,000	318,630	425,370	ショップ等運営費
消耗品費支出	50,000	7,538	42,462	

2 予算・決算

収 支 計 算 書

平成23年4月1日から平成24年3月31日まで

(単位 円)

(歴史博物館会計・博物館分)

科 目	予算現額 (A)	決算額 (B)	差 異 (A)-(B)	備 考
印刷製本費支出	54,000	0	54,000	
光熱水費支出	40,000	33,848	6,152	
使用料及び賃借料支出	217,000	12,227	204,773	
委託費支出	377,000	261,027	115,973	
手数料支出	6,000	3,990	2,010	
事業活動支出計	195,657,000	188,451,941	7,205,059	
事業活動収支差額	1,653,000	1,963,136	△ 310,136	
Ⅱ 投資活動収支の部				
1 投資活動収入				
投資活動収入計	0	0	0	
2 投資活動支出				
① 特定資産取得支出	1,653,000	1,652,324	676	退職給与引当預金支出
退職給付引当資産取得支出	1,653,000	1,652,324	676	
投資活動支出計	1,653,000	1,652,324	676	
投資活動収支差額	△ 1,653,000	△ 1,652,324	△ 676	
Ⅲ 財務活動収支の部				
1 財務活動収入				
財務活動収入計	0	0	0	
2 財務活動支出				
財務活動支出計	0	0	0	
財務活動収支差額	0	0	0	
Ⅳ 予備費支出	1,458,000	0	1,458,000	
当期収支差額	△ 1,458,000	310,812	△ 1,768,812	
前期繰越収支差額	1,458,000	1,594,781	△ 136,781	
次期繰越収支差額	0	1,905,593	△ 1,905,593	

3 新潟市歴史博物館運営協議会

■設置の目的

館運営について広く意見を聴くため、館長の諮問機関として設置。
概ね年2回開催。

■任期

平成23年4月1日から平成25年3月31日まで

■開催状況及び議題等

第1回（平成23年9月8日開催）

- ・正副会長の選任について
- ・博物館の指定管理と財団の組織について
- ・22年度決算・事業報告について
- ・23年度事業について
- ・来館者数・利用状況及び来館状況、事業の実施状況について
- ・3月11日の東日本大震災関連について ほか

第2回（平成24年3月9日開催）

- ・23年度の来館状況、事業の実施状況について
- ・24年度予算案・事業予定について ほか

■委員名簿（平成24年3月31日現在）

氏名	所属等
池田 哲夫	新潟大学人文学部教授（民俗）
梅沢 薫	公募委員
梅津 玲子	入舟小学校長
大宮 一真	新潟市小中学校PTA連合会副会長
小林 博	日本旅行業協会新潟県地区委員会委員長
関本 守	公募委員
大黒 康臣	B S N新潟放送
玉木 浩	大形中学校長
橋本 博文	新潟大学人文学部教授（考古）
星名 泉	公募委員
本井 晴信	新潟県立図書館
横山 裕	まちづくりグループ「寺町からの会」
吉倉 久一朗	新潟日報社

（50音順）